Familles rurales
Vivre mieux !
ASSOCIATION LES BRIMBELLES

Demande de création d'un compte sur
le « Portail Familles »
pour l'accès aux activités.

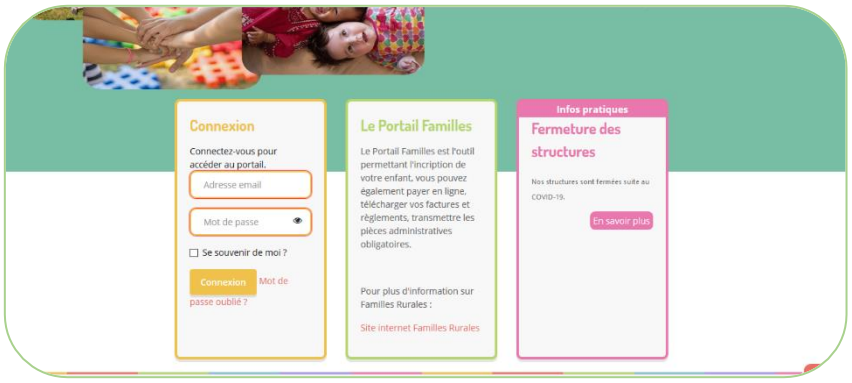

Je soussigné(e) ……. sollicite la création d'un compte à mon nom sur « le Portail Familles » de Familles Rurales.

Pour ce faire je fournis les informations nécessaires à la création de mon compte (mettre les coordonnées ci-dessous de la personne qui sera référente du dossier) :

Nom	
Prénom	
Adresse	
Ville	
Code postal	
Adresse mail	
Téléphone	
Régime	CAF ☐ MSA ☐

Instructions pour compléter votre dossier en ligne :
Lorsque votre compte sera créé vous recevrez un mail vous demandant de compléter votre dossier en ligne.
Nous vous demandons **de compléter le dossier en ligne dans un délai de 15 jours après réception du mail**. Si ce n'était pas le cas, nous nous verrions dans l'obligation de supprimer votre compte famille.

Fait en 2 exemplaires, à ……
Le …….
Nom – Prénom et signature du demandeur